

Tavolo Pechino

design Midj R&D, 2014

Tavolo fisso Pechino con base in metallo e piano in vetro, legno impiallacciato o legno massello.



Colori e materiali

Struttura



Metallo bianco

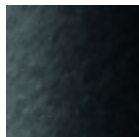

Metallo nero



Metallo corda

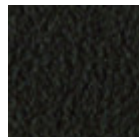

Metallo Marrone

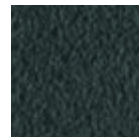

Metallo grafite



Metallo multicolor

Rivestimento

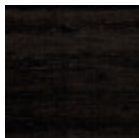

Impiallacciato tinto nero



Impiallacciato tinto bianco

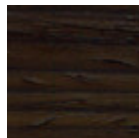

Impiallacciato rovere moro

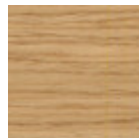

Impiallacciato tinto rovere naturale

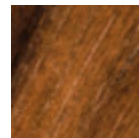

Impiallacciato noce fiammato

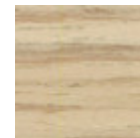

Impiallacciato tinto naturale

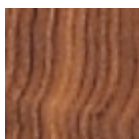

Massello di noce bordo corteccia

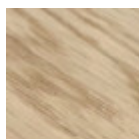

Massello di rovere bordo dritto

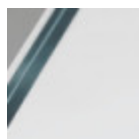

Vetro trasparente extrachiaro

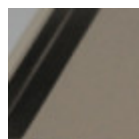

Vetro satinato antigraffio corda

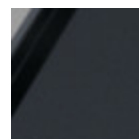

Vetro satinato antigraffio grafite

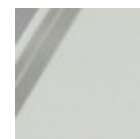

Vetro satinato antigraffio extrachiaro bianco

Dimensioni

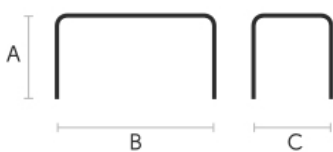

A (cm) **B (cm)** **C (cm)**
(inch) (inch) (inch)

200x106 (cm)	74	200	106
(inch)	29.1	78.7	41.7

	A (cm)	B (cm)	C (cm)
	(inch)	(inch)	(inch)
250x106	74	250	106
(cm)	29.1	98.4	41.7
(inch)			

Dati volumetrici

Peso 181 Kg

Volume 1.13 mc

Colli 3

Download

3D Pechino (zip) - <https://www.midj.com/images/uploads/resources/pechino-3d.zip>

Certificazioni materiali

Massello di rovere bordo dritto

I piani in legno massello sono ricavati dal tronco dell'albero, in particolare dal durame, ovvero la parte interna (ovvero quella meno giovane) dell'albero. Ogni piano presenta caratteristiche uniche in termini di venature e nodi dovute all'origine naturale del materiale. Per raggiungere le larghezze necessarie alla realizzazione di un piano per uso domestico, vengono uniti fra loro diversi listelli cercando di mantenere la maggiore omogeneità possibile. Il legno poi viene finito con una verniciatura protettiva.

NORME DI MANUTENZIONE

Per la pulizia ordinaria dei piani in legno massello utilizzare un panno inumidito con sapone neutro ben diluito in acqua o prodotti specifici. Asciugare sempre ad ogni applicazione con un panno asciutto o carta assorbente. Non utilizzare prodotti abrasivi. In caso di versamenti accidentali di sostanze o liquidi, tamponare immediatamente il piano con carta assorbente o con un panno asciutto e pulito. Evitare la vicinanza con fonti di calore. Esporre in maniera uniforme alla luce i piani in legno massello, ad esempio aprendo periodicamente le allunghe dei tavoli che sono riposte all'interno delle strutture, o spostando periodicamente eventuali oggetti come vasi ed accessori appoggiati sulla superficie.